

# **Maria Salomé Reis Silva**

## *Curriculum Vitae*

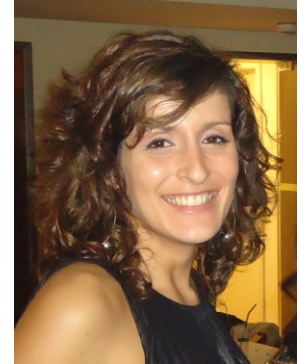

### **I – Identificação**

Maria Salomé Reis Silva

### **II – Experiência Profissional**

**Hospital de São João – EPE, Porto**, Julho 2007 até a presente data, **Psicóloga Clínica** do Serviço de Psicologia, responsável pela Consulta de Psicologia do Serviço de Ginecologia e Obstetrícia, nas Unidades de Procriação Medicamente Assistida (UPMA), Diagnóstico Pré-Natal (UDPN), Patologia do 1º Trimestre, Gravidez e Adolescência e apoio psicoterapêutico generalizado às consultas externas, internamento e urgência de ginecologia e obstetrícia. Responsável pela supervisão e coordenação de projectos de investigação e estágios pré e pós-graduados na área da psicologia de alunos de diversas instituições de ensino.

**Centro Médico-Legal do Prof. Pinto da Costa**, Janeiro 2013 até a data, Perícias Psicológicas Forenses.

**Clínica Médica da Foz**, Janeiro 2016 até a data, prática clínica privada.

**Hospital Privado de Braga – Trofa Saúde Hospital**, Dezembro 2014 até Dezembro 2015, prática clínica privada.

**Associação Portuguesa de Fertilidade**, Maio 2013 até a data, membro da Rede Nacional de Apoio Psicológico.

**Clínica Dr. Luís Miguel Ferreira** (Lousada), Abril 2012 até Maio 2015, prática clínica privada.

**Consultório Dr. Paulo Amado | Clínica Rio Tinto** (Rio Tinto, Gondomar), Julho 2011 até Julho 2017, prática clínica privada.

**Associação Sindical dos Oficiais de Registos e Notariado**, Novembro e Dezembro de 2006, **Formadora**, responsável pela ministração de acções de formação de âmbito comportamental, inseridas no Programa Operacional da Administração Pública (270 horas).

### **III – Experiência Pedagógica**

Faculdade de Psicologia e Ciências da Educação - Universidade do Porto

Ano Letivo de 2016-2017 / 2017-2018 - Docente convidada do Mestrado Integrado em Psicologia – Área de Psicologia da Saúde.

Faculdade de Medicina – Universidade do Porto

Ano lectivo de 2011-2012 / 2012-2013 / 2013-2014 / 2016/2017 – Docente convidada do Mestrado em Educação para a Saúde (2º Ciclo), Seminário enquadrado no módulo *Saúde Sexual e Reprodutiva*.

Universidade Fernando Pessoa – Faculdade de Ciências da Saúde (Porto)

Ano Lectivo 2010-2011 – Docente convidada do Mestrado em Fisioterapia Materno-Infantil (2º Ciclo), Seminário de Psicologia Materno-Infantil.

Ano Lectivo 2011-2012 – Docente convidada do Mestrado em Fisioterapia Materno-Infantil (2º Ciclo), Seminário de Psicologia Materno-Infantil.

#### **IV – Formação Académica**

**Mestrado em Psiquiatria e Saúde Mental** – Faculdade de Medicina da Universidade do Porto (2008 /2010).

Mestre em Psiquiatria e Saúde Mental, pela Faculdade de Medicina da Universidade do Porto, em 14 de Janeiro de 2011, tendo ficado aprovada por unanimidade com a classificação de Muito Bom. O Júri foi presidido pela Prof. Doutora Margarida Maria Braga (FM-UP), sendo arguente o Prof. Doutor Miguel Oliveira e Silva (FM-UL) e fazendo também parte do Júri o Prof. Doutor Rui Coelho. A tese defendida teve por título “Aspectos Psicológicos da Infertilidade e dos Tratamentos de Procriação Medicamente Assistida – A Experiencia da Unidade de Procriação Medicamente Assistida do Hospital de São João”.

**Licenciatura em Psicologia – Psicologia e Saúde**, Faculdade de Psicologia e Ciências da Educação da Universidade do Porto (2001/2006).

Licenciatura em Psicologia - opção Psicologia e Saúde, na Faculdade de Psicologia e Ciências da Educação da Universidade do Porto, com início em Setembro de 2001 e conclusão em Novembro de 2006, com média final de 14 valores.

**Certificado de Competências Pedagógicas de Formador (CCP/CAP)**, Instituto do Emprego e Formação Profissional (2006).

Nº EDF 445409/2007 DN

#### **V – Formação Complementar**

Fevereiro 2020 (7 e 8), Curso **“Moving on from individual connections to networks: new challenges in donor conception”**. ESHRE. Leuven, Bruxelas.

Janeiro 2018 (26 e 27), Curso **“Egg donation: medical, psychological and ethical considerations”**. ESHRE. Barcelona. Espanha.

Novembro 2019 (11 e 12), Workshop – **Interpersonal Psychotherapy**, orientado pelo Prof. Scott Stuart (University of Iowa, IPT Institute, USA. Grupo de Língua Portuguesa da Sociedade Marcé para a Saúde Mental Perinatal. Guimarães. Portugal.

Novembro 2017 (16 e 17), **X Jornadas de Obstetrícia e Ginecologia**. Escola Superior de Saúde do Vale do Ave, Famalicão. Portugal.

Março 2017 (22), **1as Jornadas da Unidade de Psicologia Clínica do Centro Hospitalar e Universitário de Coimbra**. Coimbra. Portugal.

Março 2017 (22), Workshop **“Integração das 3 gerações de Terapias Cognitivo-Comportamentais”**, orientado pelo Professor Doutor José Pinto-Gouveia. Coimbra. Portugal.

13 Fevereiro 2014, Curso: **“Prevenção da Depressão e Suicídio: Consulta de Crise do CHSJ”**, 4 horas, Centro de Formação do Centro Hospitalar de São João – EPE, Porto.

22 e 23 Novembro 2013, Curso: **“Individual Crisis Intervention and Peer Support”**, 13 horas, International Critical Incident Stress Foundation, Faculdade de Psicologia e Ciências da Educação da Universidade do Porto, Porto, Portugal.

30 Outubro a 25 Novembro 2013, **Curso: “Avaliação Psicológica de Condutores”**, 20 horas, Cognos Formação e Desenvolvimento Pessoal, Vila Nova de Gaia, Portugal.

21 Junho 2013, **Workshop: “Aspectos Fundamentais da Reabilitação na 1ª Pessoa / Fundamental Aspects of Rehabilitation in the 1st Person - Dr. David Crepaz-Keay”**, Fundação Dr. António Cupertino de Miranda, Porto, Portugal.

5 Junho 2013, **Workshop: “Interação diádica na psicoterapia de casal: avaliação, relevância e contributos”**, Clínica Universitária de Psicologia, Faculdade de Educação e Psicologia da Universidade Católica Portuguesa, Porto.

14 Março 2013, **“Workshop: Psychopathology Assessment with the ASEBA Battery in Preschool Children”**, 4 horas, Faculdade de Educação e Psicologia da Universidade Católica Portuguesa, Porto.

8 Março 2013, **“Seminário: Intervenção na Crise - diferentes abordagens”**, 5 horas, Faculdade de Psicologia e Ciências da Educação da Universidade do Porto, Porto.

14 Fevereiro a 24 Março 2013, **“Intervenção em Situações de Luto”**, 24 horas, Centro de Formação do Centro Hospitalar de São João EPE, Porto.

7 Dezembro 2012, **“Seminário Família, doença mental e reabilitação psicossocial: perspectivas e abordagens”**, 4 horas, Faculdade de Psicologia e Ciências da Educação da Universidade do Porto, Porto.

12 Junho 2012, **“Workshop Avaliação Psicológica: Desenvolvimento Infantil dos 0 aos 5 anos”**, 7 horas, Universidade Fernando Pessoa, Porto.

10, 17 e 31 Março 2012, **“Curso Breve de Pós-Graduação em Direito e Medicina da Reprodução”**, 16 horas, Centro de Direito Biomédico da Faculdade de Direito da Universidade de Coimbra.

18 de Julho 2011, **“Intervenção Psicossocial em Emergências”**, 3 horas, tendo como formadora a Dra. Eunice Silva (IPO-Porto), Centro Hospitalar de São João EPE – Porto.

1 de Março 2011, **Workshop Personal and Social Performance Scale (PSP)/Escala de Desempenho Pessoal e Social**, 2 horas, tendo como formadora a Dra. Sofia Brissos (CHPL), Centro Hospitalar de São João EPE – Porto.

25 e 26 de Fevereiro 2011, **Infertilidade: Uma Abordagem Multidisciplinar**, 15 Horas, organizada pela Sociedade Portuguesa de Fertilidade – Coimbra.

2 e 3 de Dezembro 2010, **Raising Competence in Psychosocial Care** – European Society of Human Reproduction and Embryology, Amsterdão (Holanda).

Outubro 2008 a Julho 2009, **Curso de Especialização em Psiquiatria e Saúde Mental** – Faculdade de Medicina da Universidade do Porto.

7 Janeiro a 24 Março de 2008, **Curso Avançado de Curta Duração, “Gravidez e Parentalidade: Desenvolvimento, Psicopatologia e Intervenção”**, 48 horas, tendo como coordenadora a Prof. Dra. Bárbara Figueiredo – Departamento de Psicologia da Universidade do Minho.

30 de Janeiro 2008, **Workshop “Intervenção em Saúde Sexual e Reprodutiva – O Aconselhamento na Interrupção da Gravidez”**, 3 horas - 7º Congresso Nacional de Psicologia da Saúde, Sociedade Portuguesa de Psicologia da Saúde, FPCE-UP, Porto.

28 e 29 Maio / 4, 6 e 11 Junho de 2007, **“Curso de Recrutamento e Selecção de Pessoal”**, 15 horas – Gabinete para a Educação Contínua da Faculdade de Psicologia e Ciências da Educação da Universidade do Porto.

28 Outubro e 4 Novembro de 2006, **Workshop “Orientação Escolar e Profissional”**, 12 horas, PSIPAÇOS – Gabinete de Psicologia, Lda.

4 Dezembro de 2004, **Workshop “Avaliação e Intervenção na Dislexia”**, 7 horas, PSIPAÇOS – Gabinete de Psicologia, Lda.

27 Novembro de 2004, **Workshop “Autismo: do Diagnóstico à Intervenção”**, 5 horas, PSIPAÇOS – Gabinete de Psicologia, Lda.

## **VI – Participação em Projectos de Investigação**

Maior de 2010 até Maio 2011 - Co-autora do projecto de investigação *“Interrupção Voluntária da Gravidez - experiência numa unidade hospitalar da Região Metropolitana do Porto”*, submetido e financiado pela Direcção Geral de Saúde ao abrigo do Decreto de Lei nº 186/2006, de 12 de Setembro e Portaria nº 418/2007 de 13 de Abril.

Setembro 2009 até Setembro 2010 - Colaboração, como membro da equipa de trabalho, no projecto *“Alterações cerebrais na Esquizofrenia: um estudo de ressonância magnética usando morfometria baseada em vóxeis e imagem por tensor de difusão”*, submetido e aprovado pelo Centro de Investigação Clínica do Hospital de São João – EPE.

Março de 2007 (Dias 2 e 3) – Colaboração (como membro da equipa de trabalho) no “Rastreamento de Memória”, organizado pela Santa Casa de Misericórdia de Espinho, com o apoio do Centro de Saúde de Espinho, da Associação Portuguesa de Familiares e Amigos de Doentes de Alzheimer e do Serviço de Psiquiatria do Hospital de São João (Porto).

Setembro de 2005 a Dezembro 2009 - Colaboração no processo de aferição e validação para a população portuguesa da Bateria Neuropsicológica “Behavioural Assessment of Dysexecutive Syndrome (BADS)”.

Julho de 2006 até à data - Colaboração em Estudos Neuropsicológicos no Serviço de Psiquiatria e Saúde Mental do Centro Hospitalar de São João – EPE.

## VII – Artigos Científicos Publicados

**The European Portuguese Version of the Reproductive Concerns After Cancer Scale (RCACS): A Psychometric Validation for young adult female cancer survivors.**

European Journal of Oncology Nursing

**Psychological Adjustment of Infertile Men Undergoing Fertility Treatments: An Association With Sperm Parameters.**

Archives of Psychiatric Nursing 30 (2016) 521–526

(Ana Bárto, Salomé Reis, Sara Monteiro, Renata Leite, Nuno Montenegro)

**Psychological impact of single and multiple courses of assisted reproductive treatments in couples: a comparative study.**

European Journal of Obstetrics and Gynecology 171 (2013), pp. 61-66

DOI information: 10.1016/j.ejogrb.2013.07.034

Salomé Reis, Maria Raul Xavier, Rui Coelho, Nuno Montenegro

**Dysconnectivity within the default mode in first episode schizophrenia: a stochastic dynamic causal modelling study with functional magnetic resonance imaging.**

Schizophrenia Bulletin

António J. Bastos-Leite<sup>a</sup> M.D., Ph.D.; Gerard R. Ridgway<sup>b</sup> M.A., M.Eng., Ph.D.; Celeste Silveira<sup>c</sup>, M.D., M.Sc.; Andreia Norton<sup>e</sup> M.D.; Salomé Reis<sup>c</sup> L.Psy., M.Sc.; Karl J. Friston<sup>b</sup>, M.D., Ph.D., F.R.S., F.Med.Sci.

## VIII – Trabalhos de Investigação/Palestras apresentados em Congressos

Novembro 2019 (11 a 13), **II Encontro Anual do Grupo de Língua Portuguesa da Sociedade Marcé para a Saúde Mental Perinatal** Guimarães. Portugal.

Poster:

Junho 2017 (1 a 4), 21 Congresso de Ginecologia e Obstetrícia. Convento de São Francisco, Coimbra. Portugal.

Poster: **Associação entre a percepção de stress relacionado com a infertilidade em mulheres e relacionamento diádico em homens.**

Salomé Reis; Mariana Rei; Ana Bárto; Maria Raul Xavier; Carla Martins; Nuno Montenegro

Novembro 2015 (19 a 21), **III Congresso Internacional do CINEICC / III Congresso Nacional da APTC.** Coimbra. Portugal.

Comunicação Oral – **Ajustamento Psicológico de Casais Propostos a 1 Ciclo de PMA. Quais os fatores de influencia?**

(Ana Bárto, Salomé Reis, Sara Monteiro, Nuno Montenegro)

Outubro 2014 (2 a 5), **20º Congresso Português de Obstetrícia e Ginecologia.** Lisboa. Portugal.

Poster: **Stress Emocional e Qualidade Espermática em Homens Propostos para PMA – Existe uma relação?**

(Joana P., Salomé R., Renata L., Cláudia B., Nuno M.)

Novembro de 2013, Identidade, Reprodução, Infecção e Saúde (IRIS) – Congresso Saúde Reprodutiva da Associação Nacional de Estudantes de Medicina. Faculdade de Medicina da Universidade do Porto, Porto, Portugal.

Palestra – **Acompanhamento Psicológico de Casais Inférteis.**

(Reis, S.)

Maio de 2013 (31), Jornadas de Psiquiatria de Ligação e Psicossomática, Porto, Portugal.

Comunicação Oral – **Infertilidade: Aspectos Psicológicos.**

(Reis, S.)

Novembro de 2012 (16 e 17), I Congresso Internacional de Neuropsicologia e Neurociências: Novos e Velhos Paradigmas, Porto, Portugal.

Poster - **Rastreo da Memória: Avaliação das Funções Cognitivas e Emocionais Numa População Acima dos 50 anos.**

(Maia, D., Reis, S., Sousa, S., Curral, R.)

Novembro de 2012 (8 a 11), The 17<sup>th</sup> World Congress on Controversies in Obstetrics, Gynecology and Infertility (COGI), Lisboa, Portugal.

Comunicação Oral - **Psychological aspects of Assisted Reproductive Treatments (ART) in infertile couples.**

(Reis, S., Xavier, M.R., Neves, J.P., Coelho, R., Montenegro, N.)

Setembro de 2012 (27 e 28), IV Encontro de Reflexão sobre Interrupção da Gravidez por Opção da Mulher, Figueira da Foz, Portugal.

Poster – **Saúde Mental um ano após uma IVG.**

(Ataíde, S., Xavier, M. R. & Reis, S.)

Poster - **Interrupção voluntária da gravidez - Experiência numa Unidade Hospitalar da região Metropolitana do Porto.**

(Xavier, M. R., Reis, S., Rocha, M.L., Veiga, E., Dias P. & Rodrigues, T.)

Junho de 2011 (20 a 22), 12th Congresso of the European Society of Contraception and Reproductive Health, Atenas, Grécia.

Poster - **Contraceptive habits of women undergoing a first trimester abortion – a qualitative approach.**

(Xavier, M.R., Veiga, E., Resende, C. & Reis, S.)

Poster - **Experience of abortion of a group of Portuguese women – a qualitative study.**

(Xavier, M.R., Veiga, E., Resende, C. & Reis, S.)

Setembro de 2011 (20 a 24), 25th European Health Psychology Society Conference (EHPS), Creta, Grécia.

Poster – **Anxiety and Coping Strategies in infertile women undergoing ART Treatments.”**

(Reis, S., Xavier, M.R., Rodrigues, N., Coelho, R., Montenegro, N.)

Poster – **“Women experiences of induced legal abortion in Portugal – an exploratory study.”**

(Rodrigues, N., Xavier, M.R., Reis, S.)

Junho de 2011 (2 e 3), III Encontro Nacional de Enfermagem: A Mulher, a Mãe e a Criança, Porto, Portugal.

Palestra – **“Interrupção Médica da Gravidez/Feticídio: Acompanhamento Psicológico.”**

(Reis, S.)

Março de 2011 (16 a 19), 4th World Congress on Women Mental Health, Madrid – Espanha.

Poster – **“Psychological Aspects of Infertility in Women undergoing ART Treatments”.**

(Reis, S., Xavier, M.R., Rodrigues, N., Coelho, R., Montenegro, N.)

Poster – **“Decision to do an induced abortion - Mental health and socio-demographics of a group of women of Portugal.”**

(Reis, S., Xavier, M.R., Rocha, L., Rodrigues, N.)

Março de 2011 (16 a 19), 19º Congresso Português de Obstetrícia e Ginecologia, Centro de Congressos da Alfândega do Porto – Portugal.

Comunicação Oral – **“Interrupção Voluntária da Gravidez - estudo exploratório sobre razões e vivência do processo num grupo de mulheres utentes de uma unidade hospitalar do Grande Porto.”**

(Rodrigues, N., Xavier, M.R., Reis, S.)

Março 2011 (12 a 15), 19th European Congress of Psychiatry, Viena – Áustria.

Poster – **“Functional Brain Connectivity and Deactivation in Early Course Schizophrenia: A Pilot-Study”.**

(Norton, A., Reis, S., Bastos-Leite, A.J., Silveira, C., Andrade, A.)

Poster – **“Multiple Sclerosis: Psychological and Psychopathological Study.”**

(Curral, R., Silveira, C., Norton, A., Reis, S., Domingues, I., Maia, D.)

Janeiro de 2011 (dias 28 e 29), First International Porto Congresso of Multiple Sclerosis, Ordem dos Médicos, Porto – Portugal.

Poster – **“Multiple Sclerosis: Psychological and Psychopathological Study.”**

(Curral, R., Silveira, C., Norton, A., Reis, S., Domingues, I., Maia, D.)

Outubro 2010 (dias 28 e 29), II Congresso Nacional de Saúde Pública, Porto – Portugal.

Poster – **“Interrupção Voluntária da Gravidez – Caracterização da População de Utentes e Assistência Médica.”**

(Ferraz, T., Machado, L., Costa, A., Rocha, L., Reis, S., Rodrigues, T.)

Outubro de 2010 (dias 8 e 9), 1º Congresso de Enfermagem de Saúde Materna Obstétrica e Ginecológica – Mulher, maternidade e mudança, Centro Hospitalar de Trás-os-Montes e Alto Douro - EPE, Vila Real.

Palestra – **“Alterações Psico-Emocionais na Interrupção da Gravidez”.**

(Reis, S.)

Março 2010 (dias 22 e 23), 8º Fórum de Enfermagem de Saúde Materna e Obstétrica, Lousada.

Palestra – **“Interrupção Voluntária da Gravidez: Consulta de Psicologia.”**

(Reis, S., Rodrigues, N.)

Novembro 2009 (dias 20 e 21), II Congresso Clínica do Parto, Hotel Porto Palácio, Porto.

Poster – **“Nascer no Hospital de São João – Experiência, Satisfação e Psicopatologia”**

(Reis, S., Peixoto, C., Rodrigues, N., Montenegro, N.)

Novembro 2009 (dias 13 e 14), II Encontro de Reflexão sobre Interrupção da Gravidez por Opção da Mulher, Hospital Santa Maria, Lisboa.

Poster – **“Casuística Interrupção Voluntária da Gravidez – HSJ”.**

(Rodrigues, T., Ferraz, T., Machado, L., Reis, S., Rocha, L.)

Junho 2009 (dias 4 e 5), II Encontro Nacional de Enfermagem, Fundação Engenheiro António de Almeida, Porto.

Palestra – **“Interrupção Voluntária da Gravidez, Contextos Reais e Distintos.”**

(Reis, S.)

Mai 2009 (dias 22 e 23), I Jornadas de Uroginecologia, Universidade Fernando Pessoa, Porto.

Palestra – **“Sexualidade e Disfunção Uroginecológica”.**

(Reis, S.)

Junho 2008 (dias 27 e 28), IX Encontro da Associação Portuguesa de Gerontopsiquiatria, subordinado ao tema “O Tempo e a Memória”, Sintra.

Poster, **“Rastreamento da Memória: Avaliação das Funções Cognitivas e Emocionais numa população acima dos 50 anos”.**

(Curral, R., Sousa, S., Reis, S., Maia, D., Pinto, A., Mendonça, T., Figueiredo, M., Palha, A., Roma Torres, A.)

Outubro de 2007 (dias 27 e 28), Reunião de Outono do Grupo de estudos de Esclerose Múltipla, Braga.  
Comunicação Oral, **“Esclerose Múltipla: Estudo Psicológico e Psicopatológico em ambulatório”**.  
(Curral, R., Silveira, C., Norton, A., Domingues, I., Maia, D., Reis, S., Rio, E., Reis, J., Sá, M.J., Palha, A., Roma Torres, A.)

Novembro de 2007, III Congresso Nacional de Psiquiatria, Estoril.  
Poster, **“Prescrição de Estabilizadores do Humor na Unidade de Internamento de Psiquiatria do Hospital de São João”**.  
(Silveira, C., Norton, A., Curral, R., Domingues, I., Timóteo, S., Correia, R., Malta, R., Reis, S., Palha, A., Roma Torres, A.)

Junho de 2007 (dias 23 e 24), 4º Colóquio Internacional de Esquizofrenia do Porto, na Fundação de Serralves (Porto).  
Poster, **“Executive Dysfunction and Insight in Schizophrenic Patients”** (Trabalho distinguido com Menção Honrosa).  
(Silveira, C., Curral, R., Norton, A., Reis, S., Domingues, I., Barbosa, F., Palha, A.)

Março de 2007 (dias 17 a 21), “15º Congresso Europeu de Psiquiatria, Madrid (Espanha).  
Poster, **“Executive Dysfunction and Insight in Schizophrenic Patients”**.  
(Silveira, C., Curral, R., Norton, A., Reis, S., Domingues, I., Barbosa, F., Palha, A.)

### **IX - Participação em Reuniões Científicas (sem apresentação de trabalhos de investigação)**

Novembro 2019 (28, 29 e 30), **V Congresso Nacional de Obstetria e Medicina Materno-Fetal**. Figueira da Foz. Portugal.

Março 2018 (8 e 9), **XXXI Encontro Grupo Português Psiquiatria Consiliar, Ligação e Psicossomática**. Matosinhos. Portugal.

Setembro 2018 (12 a15), **4º Congresso da Ordem dos Psicólogos Portugueses**. Braga. Portugal.

Dezembro 2013 (dia 13), **“A gestão da imprevisibilidade, o controle forma e a intervenção psicossocial em cenários de ruptura”**, Laboratório Reabilitação Psicossocial da FPCEUP/ESTSPIPP e Polícia Municipal do Porto, Porto.

Junho 2013 (21 e 22), **IX Colóquio Internacional de Esquizofrenia do Porto**, Fundação António Cupertino de Miranda, Porto.

Março 2013 (15 e 16), **Conference: “Empirically Based Assessment With the ASEBA Battery: Multicultural Challenges from Europe”**, Faculdade de Educação e Psicologia da Universidade Católica Portuguesa, Porto.

Outubro 2012 (dia 27), **1ª Reunião de Saúde Mental da Criança e Adolescente**, Hospital CUF Porto, Porto.

Outubro 2012 (dia 19), Seminário **Stress nas Escolas – Stress Less: Promovendo a Resiliência dos Educadores ao Stress**, Porto.

Junho 2010 (dia 21), **Simposium Tratamento da Perturbação Obsessivo-Compulsiva (POC) – O Estado da Arte**, Fundação Engenheiro António de Almeida, Porto.

Junho 2010 (dias 18 e 19), **VII Colóquio Internacional de Esquizofrenia do Porto**, Fundação Cupertino de Miranda, Porto.

Junho 2009 (dias 19 e 20), **VI Colóquio Internacional de Esquizofrenia do Porto**, Fundação de Serralves, Porto.

Maio 2008 (dias 23 e 24), **XXVII Encontro de Grupo Português de Psiquiatria Consiliar/Ligação e Psicossomática**, subordinado ao tema “Ecologia Ética e Doença Psiquiátrica”, Aveiro.

Janeiro e Fevereiro 2008 (31 a 2), **7º Congresso Nacional de Psicologia da Saúde**, Sociedade Portuguesa de Psicologia da Saúde, FPCE-UP, Porto.



Abril de 2004 (dias 1 e 2), **Congresso EsPassos da Psicologia – Investigação e Intervenção**, na Universidade do Minho.

## **X - Conhecimento de Línguas**

**Inglês** – Muito bons conhecimentos ao nível da compreensão, leitura e escrita.

**Francês** – Bons conhecimentos ao nível da compreensão e leitura, e elementares ao nível da escrita.

**Espanhol** – Bons conhecimentos ao nível da compreensão e leitura, e elementares conhecimentos ao nível da escrita.

## **XI – Associações Científicas e Profissionais**

- Membro Efectivo da Ordem dos Psicólogos Portugueses – Célula Profissional nº 8149.
- Member of the European Society of Human Reproduction and Embryology (ESHRE).
- Membro da Sociedade Portuguesa de Psicoterapias Construtivistas (SPPC).
- Membro do Grupo de Estudos para a Esclerose Múltipla (GEEM).

## **XII - Outros**

Bons conhecimentos dos aplicativos Windows, domínio do pacote Office (Word, Excel, Power Point e Outlook) e Internet na óptica do utilizador.

Domínio do programa estatístico SPSS, SYSTAT e SIGMASTAT.

Experiência em realização de avaliações psicológicas de nível intelectual, cognitivo e personalidade com adultos, adolescentes e crianças.

Experiência em avaliação neuropsicológica de adultos e crianças.

Experiencia em Perícias Psicológicas Forenses.

Experiencia em Avaliação Psicológica de Condutores.

Experiência na orientação e supervisão de alunos de pré e pós graduação do Mestrado Integrado em Psicologia de diversas instituições de ensino.

Porto, Fevereiro de 2020